

RHEIN

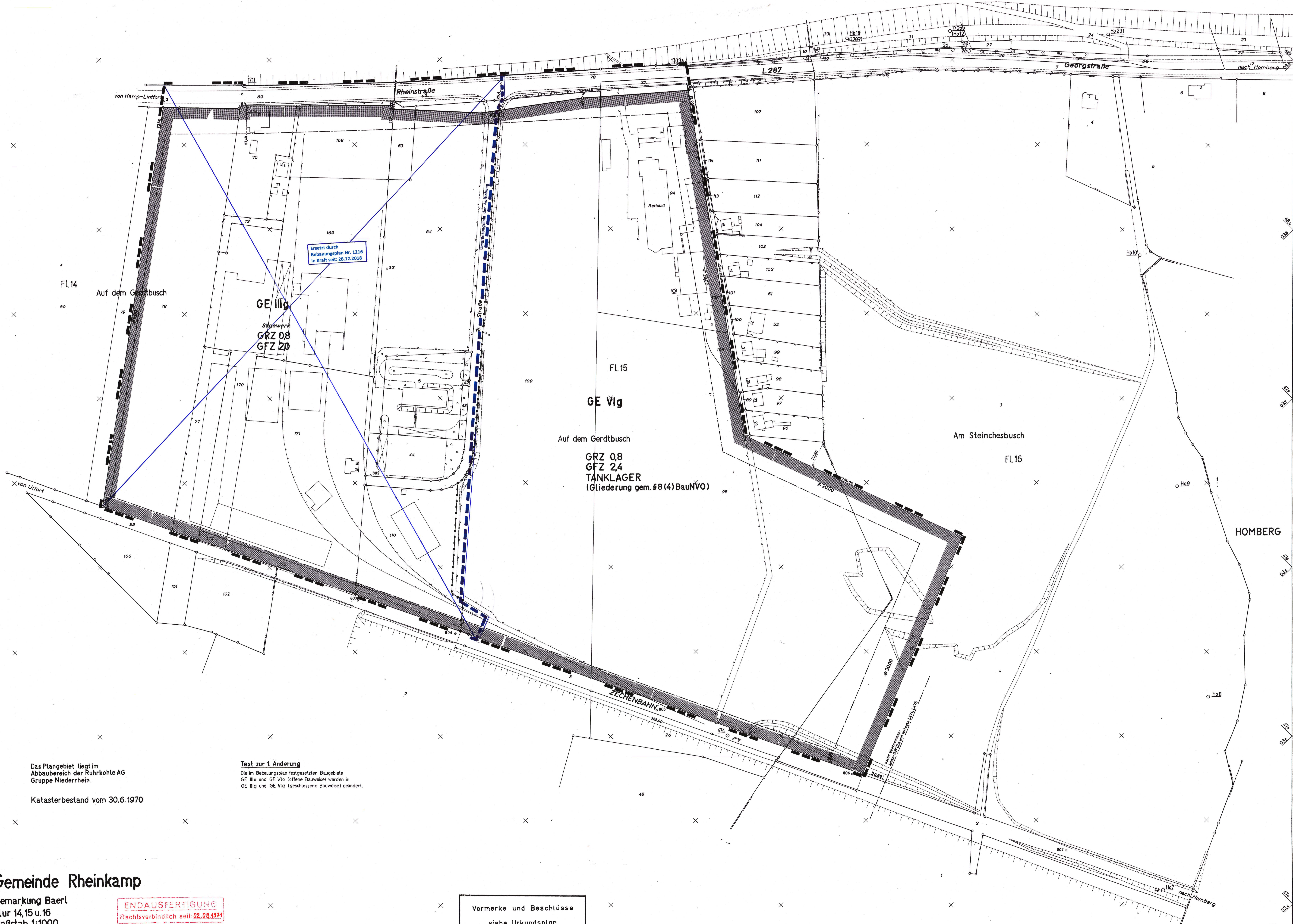

Ersetzt durch
Bebauungsplan Nr. 1216
in Kraft seit: 28.12.2018

GE IIIg
Sägewerk
GRZ 08
GFZ 20

GE VIg
Auf dem Gerdtbusch
GRZ 08
GFZ 24
TANKLAGER
(Gliederung gem. §8 (4) BauNVO)

Am Steinchesbusch
FL.16

Das Plangebiet liegt im
Abbaubereich der Ruhrkohle AG
Gruppe Niederrhein.

Katasterbestand vom 30.6.1970

Text zur 1. Änderung
Die im Bebauungsplan festgesetzten Baugebiete
GE IIIg und GE VIg (offene Bauweise) werden in
GE IIIg und GE VIg (geschlossene Bauweise) geändert.

ENDAUSFERTIGUNG
Rechtsverbindlich seit: 02.08.1971
1. Änderung seit: 02.02.1972

Vermerke und Beschlüsse
siehe Urkundsplan

Gemeinde Rheinkamp

Gemarkung Baerl
Flur 14, 15 u. 16
Maßstab 1:1000